



# Anleitung zur Inhalation mit Genuair®

## Inhalt

- [1. Gebrauch](#)
- [2. Reinigung / Lagerung](#)
- [Wichtige Hinweise](#)

## 1. Gebrauch

1

Drücken Sie den farbigen Knopf nach unten und lassen Sie diesen wieder los. Die Farbe im Kontrollfenster wechselt von Rot auf Grün.

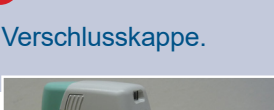

2

Entfernen Sie die Verschlusskappe.

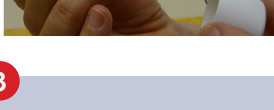
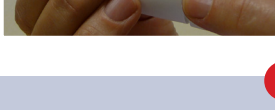

3

Stellen oder setzen Sie sich aufrecht hin.

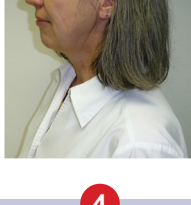

4

Atmen Sie ruhig und **entspannt**  
2 – 3-Mal ein und aus.



5

Atmen Sie einmal **maximal aus**,  
bevor Sie den Genuair am Mund ansetzen.



6

Umschließen Sie anschließend das  
Mundstück **dicht** mit den Lippen und den  
Zähnen, ohne auf das Mundstück zu beißen.



7

Atmen Sie zügig und tief ein. Dabei hören Sie ein  
Klicken. **Atmen Sie trotzdem weiterhin tief ein.**



8

**Halten Sie die Luft** für 5 – 10 Sekunden **an**,  
nehmen Sie dabei das Mundstück aus dem Mund.

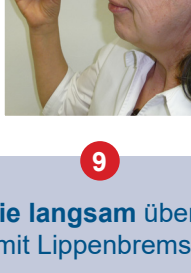

9

**Atmen Sie langsam** über die Nase  
oder mit Lippenbremse **aus**.

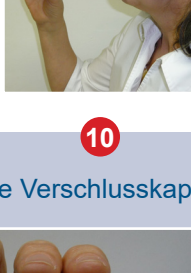

10

Setzen Sie die Verschlusskappe wieder auf.



## 2. Reinigung / Lagerung

1

Reinigen Sie das Mundstück einmal pro Tag  
mit einem trockenen Tuch.

2

Lagerung bei Raumtemperatur und Trockenheit.

## Wichtige Hinweise

1

Die korrekt durchgeführte Inhalation wird durch  
einen Wechsel der Farbe im Kontrollfenster von  
Grün auf Rot angezeigt.

2

Der Genuair ist kein Notfall- oder Bedarfs-  
medikament. Achten Sie deshalb auf die  
regelmäßige Einnahme alle 12 Stunden.  
Kombinieren Sie die Einnahme des Genuair mit  
einer regelmäßigen Tätigkeit Ihres Tagesablaufs  
(z.B. vor dem Zähneputzen).

3

Atmen Sie niemals in das Gerät aus.

### Impressum

Medieninhaber: Österreichische Gesellschaft  
für Pneumologie (ÖGP)

Erstellt von der Expert\*innengruppe Pneumologische  
Pflege unter Leitung von DGKP Helmut Täubl, MScN

Stand: 05/2023

Mit freundlicher Unterstützung: